

продувочный газопровод
вывести на 1 м выше крыши

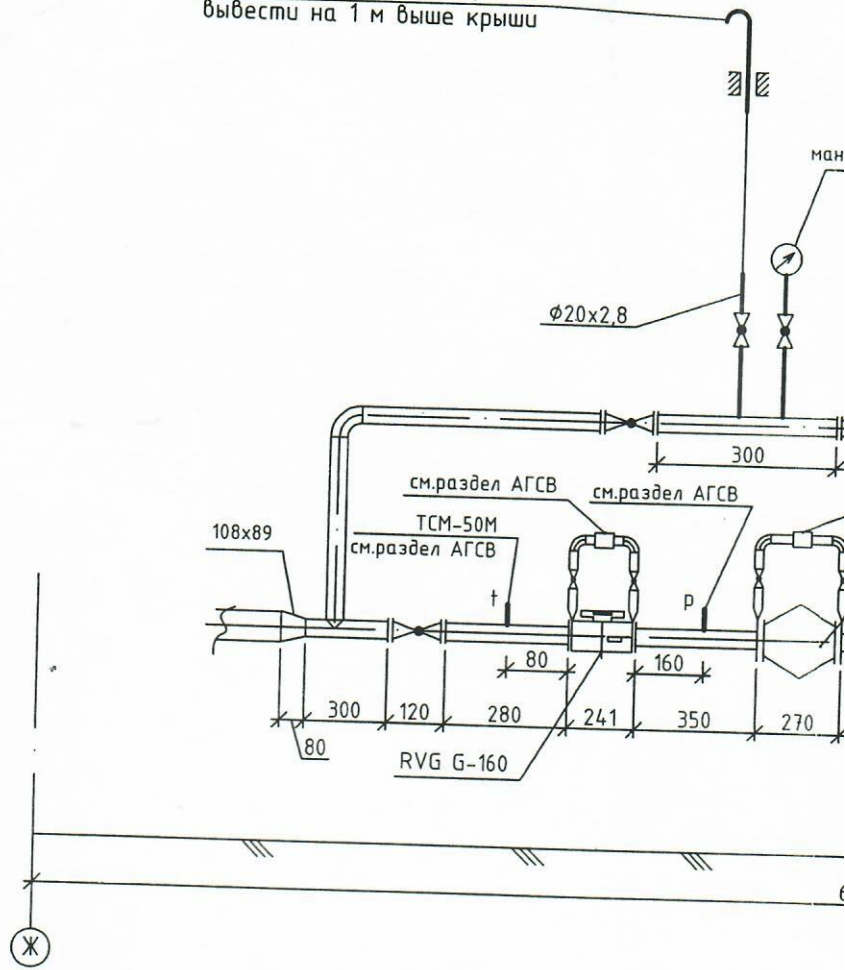

СПГ-741

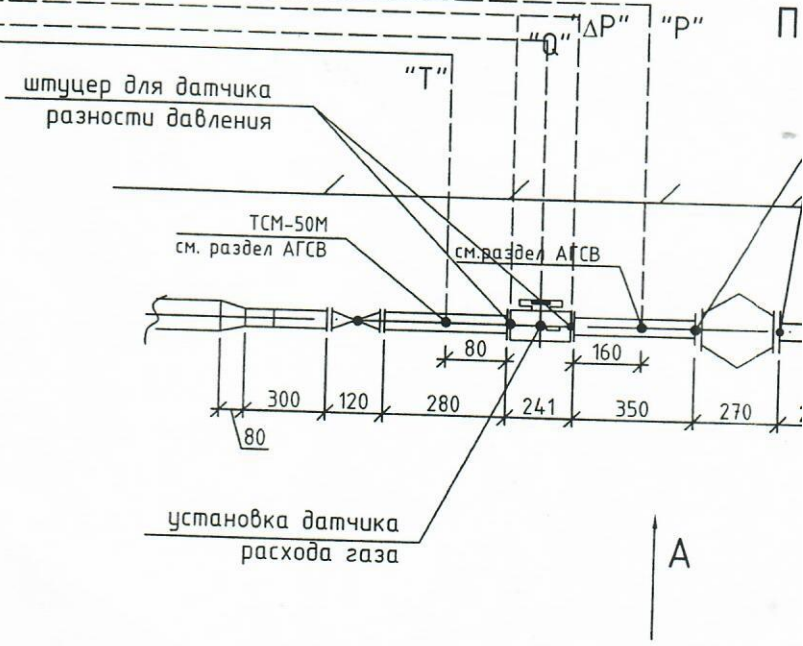

Данный лист рассматривать совместно с листом ГСН 2-4,
раздел "АГСВ"

ЕЛ I
ид А

тру для измерения
давления

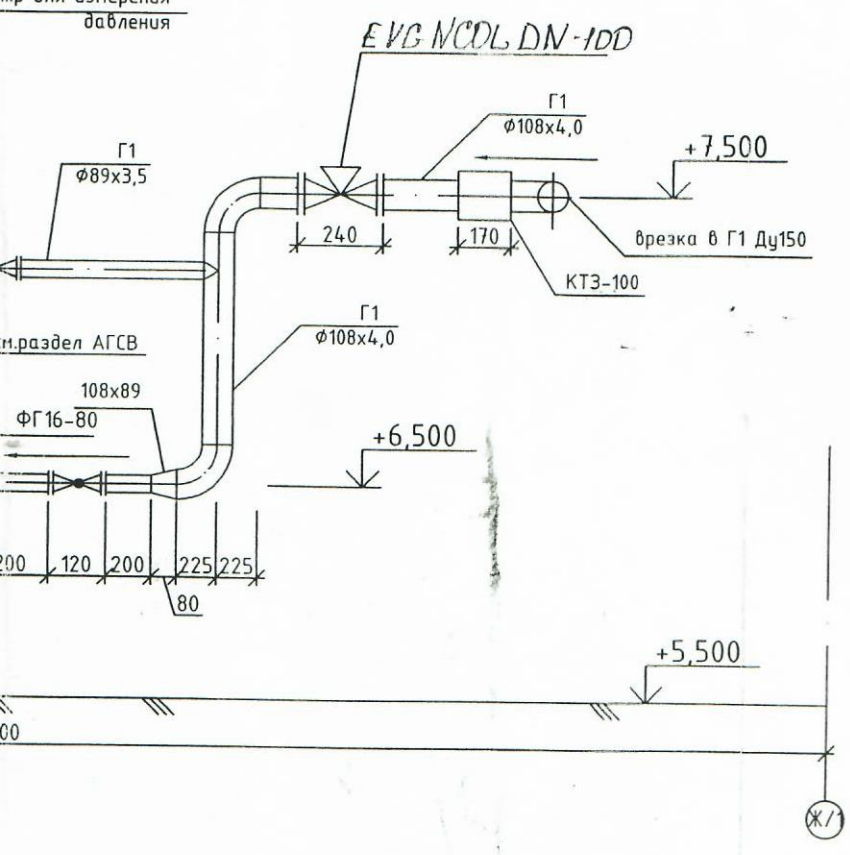

ИАН

штуцер для индикатора
перепада давления

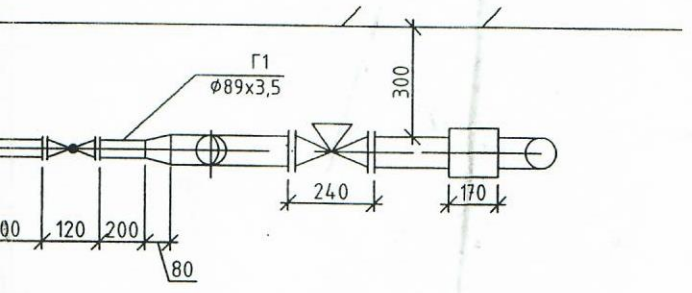

| | | | | | | | | | |
|-----------|---------|-----------|-------|--------------------|-------|---|--------|------|--------|
| | | | | | | 50-11-08 - ГСВ | | | |
| | | | | | | Проект газоснабжения производственного здания по адресу: ул. 50 лет Ростсельмаша, 2-6/22 (1-я очередь) | | | |
| Изм. | Кол.уч. | Лист | №док. | Подпись | Дата | Газоснабжение | Стадия | Лист | Листов |
| ГИП | | Борисенко | | <i>[Signature]</i> | 11.09 | | Р | 5 | |
| Исполнит. | | Шаталова | | <i>[Signature]</i> | 11.09 | Установка коммерческого узла учета расхода газа RVG G-160 с СПГ-741 1 | 000 | | |